

ELEWACJA POŁUDNIOWA

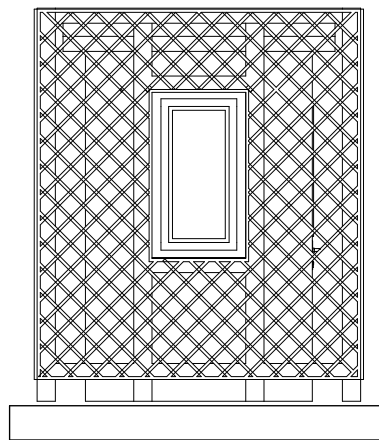

ELEWACJA PÓŁNOCNA

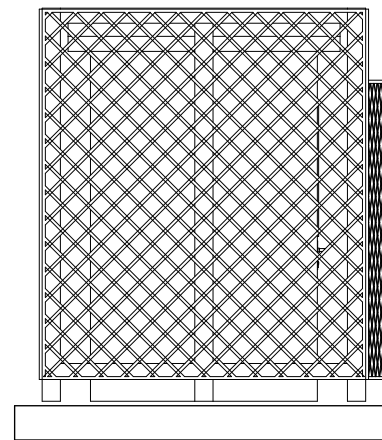

ELEWACJA ZACHODNIA

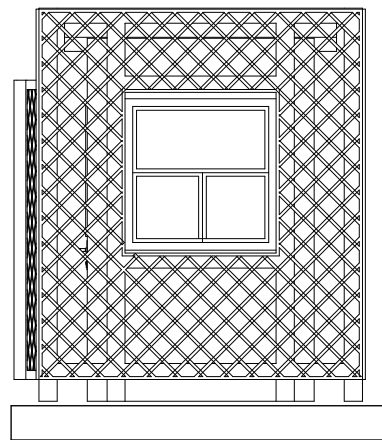

ELEWACJA WSCHODNIA

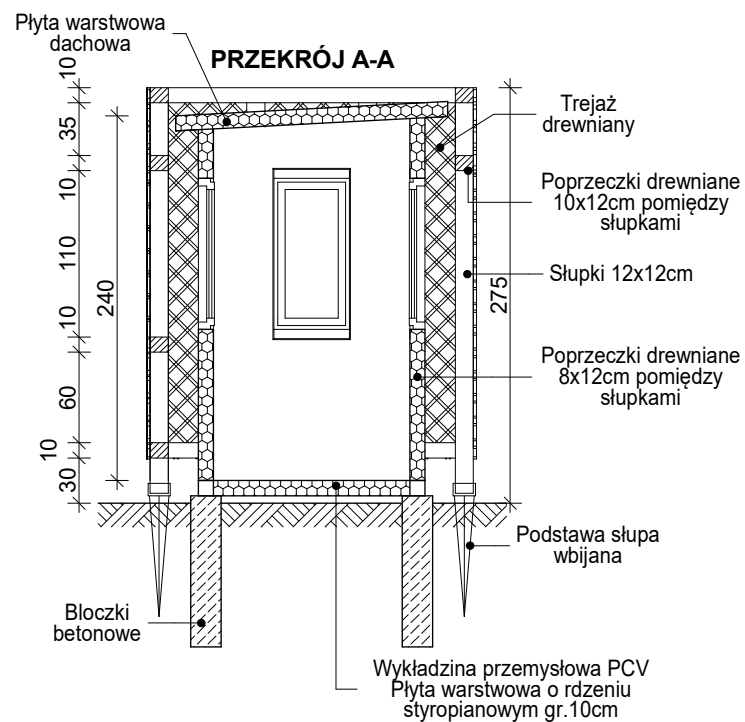

PRAWA AUTORSKIE ZASTRZEŻONE				
WSZYSTKIE WYMIARY SPRAWDZIĆ NA BUDOWIE				
PRACOWNIA PROJEKTOWA mgr inż. LESZEK WIERZBIŃSKI 35-117 Rzeszów ul. Pleśniarowicza 4/68				
Temat:	ROZBUDOWA SYSTEMU KONTROLI DOSTĘPU DO PARKU WEWNĘTRZNEGO NA MOŚCIE ZACHODNIM			Stadium: PROJEKT BUDOWLANY
Lokalizacja:	Działka nr 3864/3, 37-100 ŁAŃCUT ul. Zamkowa 1.			Skala: 1:50
Inwestor:	Muzeum - Zamek w Łańcucie ul. Zamkowa 1, 37-100 Łańcut			Nr Rys.: A-02
Tytuł rys.:	PORTIERNIA			
Arch. Projektował:	mgr inż. arch. Iwona Matlingiewicz	Upr. nr A-59/89	Lipiec 2020r.	